

# Avant Wifi

Sistema de calefacción integral que brinda confort y bienestar a hogares, hoteles, segundas residencias, oficinas ...

Control total a su alcance. Le permite conocer las temperaturas y los consumos en tiempo real en su dispositivo móvil, tablet o PC.

La programación horaria, diaria y semanal se puede realizar usando el teléfono móvil, tablet u ordenador y también directamente en el radiador.

Termostato de control de alta precisión  $\pm 0,05^\circ$

Incorpora el sistema de control de cruce HCC para reducir el consumo e incrementar la eficiencia.

Selector de temperatura de tres niveles: Confort, Eco y protección contra heladas.

Manejo intuitivo y sencillo .



**Racionalizador de potencia.** Ajuste el uso de los equipos a la potencia contratada disponible, asignando prioridades.



**Sistema inteligente.** Sus radiadores se adaptan a sus estándares de vida. Registran todos los días el tiempo que necesitan para alcanzar la temperatura establecida. Adaptarán su rendimiento para alcanzar la temperatura establecida en el momento deseado.



**Geolocalización.** Es un detector de presencia que activa o desactiva la calefacción si está o no en casa. Esta función se puede activar si se desea.



**Control total de consumo.** Puede ver en tiempo real las estadísticas de temperatura y consumo de cada equipo.

# Máxima sencillez y control total



Con las Apps de Climastar controla la calefacción Avant Wifi cómodamente desde cualquier dispositivo Smartphone, tablet o PC

Control Avant Wifi

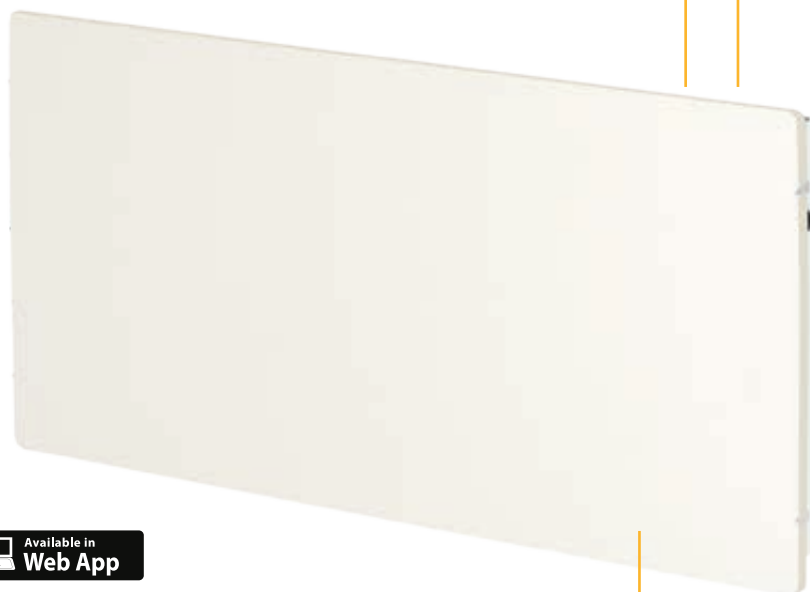
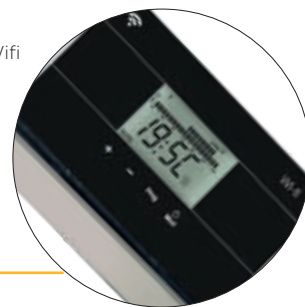

Diseño extraplano y resistente (7,7 cm)



Descarga gratuita de la App **Avant Wifi** para dispositivos **iOS** y **Android**.



Doble acumulador de silicio Dual-Kherr® de alto rendimiento

- **Totalmente programable.** Con y sin móvil. Programación horaria semanal y por temperaturas.
- **Control total con cualquier dispositivo móvil.**
- **Función ventana abierta.** Se desconecta al producirse una bajada brusca de la temperatura.
- **Central Wifi.** Controla hasta 31 equipos. Alcance: +200m/l en aire libre ó 30 m/l y 3 paredes en interiores.
- **Función anti-hielo.**
- **Adaptado a la normativa Ecodiseño.**
- **Copia programación día.**

## Conecta fácil:



1



2

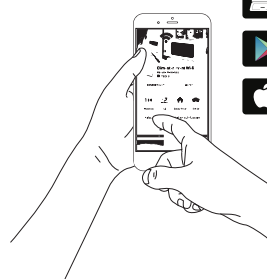

3

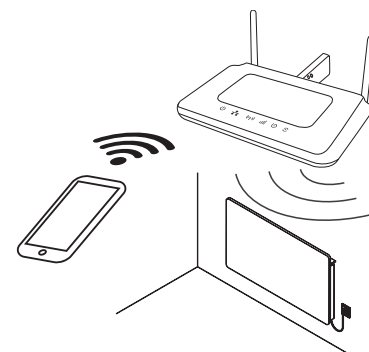

Instalación Central Wifi: Conectar el cable ethernet suministrado al Router de la vivienda y enchufar la centralita a la red.

Descargar la App o la WebApp

Identificar con un nombre cada equipo y pulsar la tecla Mod de cada equipo 3 seg

## Largo alcance:

Cada emisor integra tecnología RF con 200 m/libres, lo que equivale de 2 a 3 paredes de alcance dependiendo de su grosor. Cada equipo funciona como repetidor de señal lo que mejora la calidad de comunicación.

La Central Wifi funciona como centralita recibiendo y transmitiendo la información entre los emisores y el Router de la vivienda.

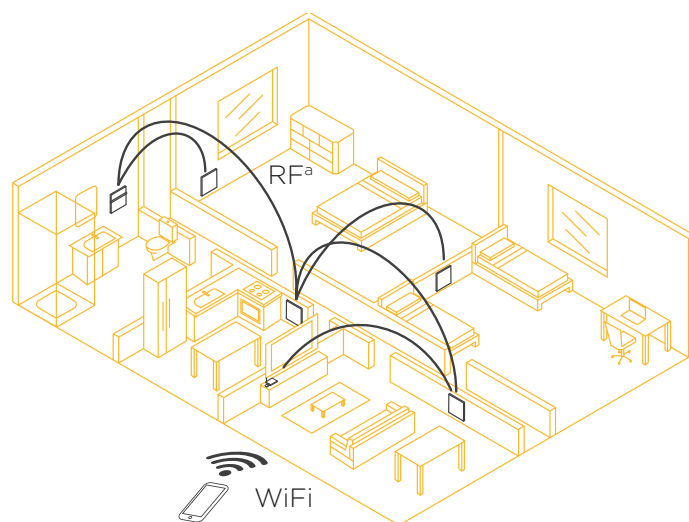

## Soporte Peana Inox

Sistema de soporte en acero inoxidable, opcional, que permite su uso sin instalación

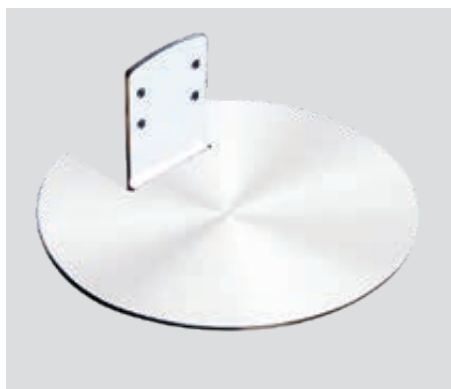



## Dimensiones y pesos

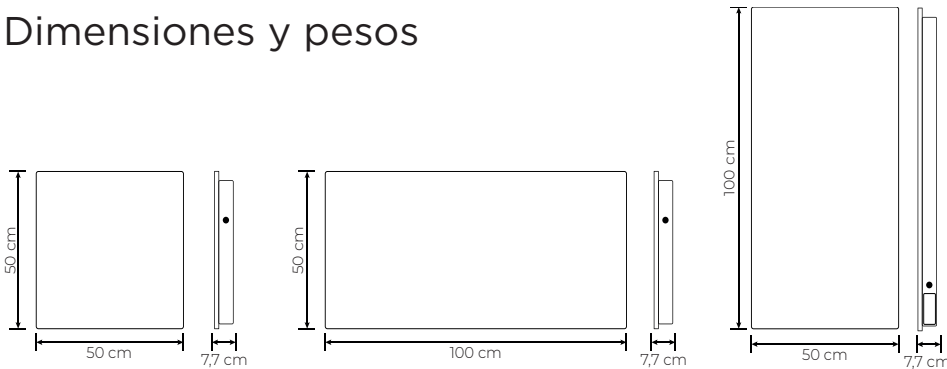

Descripción	AVANT WIFI		
	Cuadrado	Rectangular Horizontal	Rectangular Vertical
Peso Kg	13,5	25	23
Unidades por palet	22	12	12

## Codificación

Potencia (W)	Formato	Dimensiones (cm) (largo x ancho x alto)	AVANT WIFI Blanco Silicio
500	Cuadrado	50 x 50 x 7,7	BS0500W
800	Cuadrado	50 x 50 x 7,7	BS0800W
1000	Cuadrado	50 x 50 x 7,7	BS1000W
1500	Rectangular - Horizontal	100 x 50 x 7,7	BS1500W
2000	Rectangular - Horizontal	100 x 50 x 7,7	BS2000W
800	Rectangular - Vertical	50 x 100 x 7,7	BS08VEW
1300	Rectangular - Vertical	50 x 100 x 7,7	BS13VEW

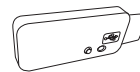

Descripción	Ref.
Central WIFI	31CENTW

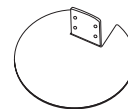

Soporte Peana Inox	Referencia
Peana Inox para equipo 50x50	SPINOXC
Peana Inox para equipo 100x50	SPINOXH

## También disponible:

Pizarra Nieve

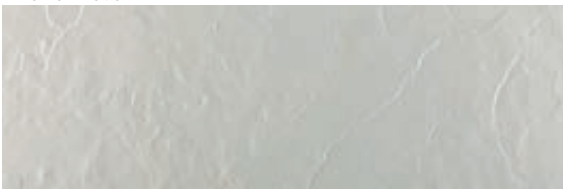

Pizarra Azabache



Para pedir estos acabados cambiar al principio del código las letras BS por PN (Pizarra Nieve) o PA (Pizarra Azabache),  
Para otros acabados, consultar.

